

PORTAL PACIENTES

Si todavía no te registraste seguí estos pasos

REGISTRO (Por única vez)

- En **PatientID** colocá tu número de **DNI**
- Completá el resto de los datos
- Elegí tu nueva **contraseña**
- Aceptá términos y condiciones
- Click en **REGISTRO**
- Te llegará a tu correo un **link de confirmación**

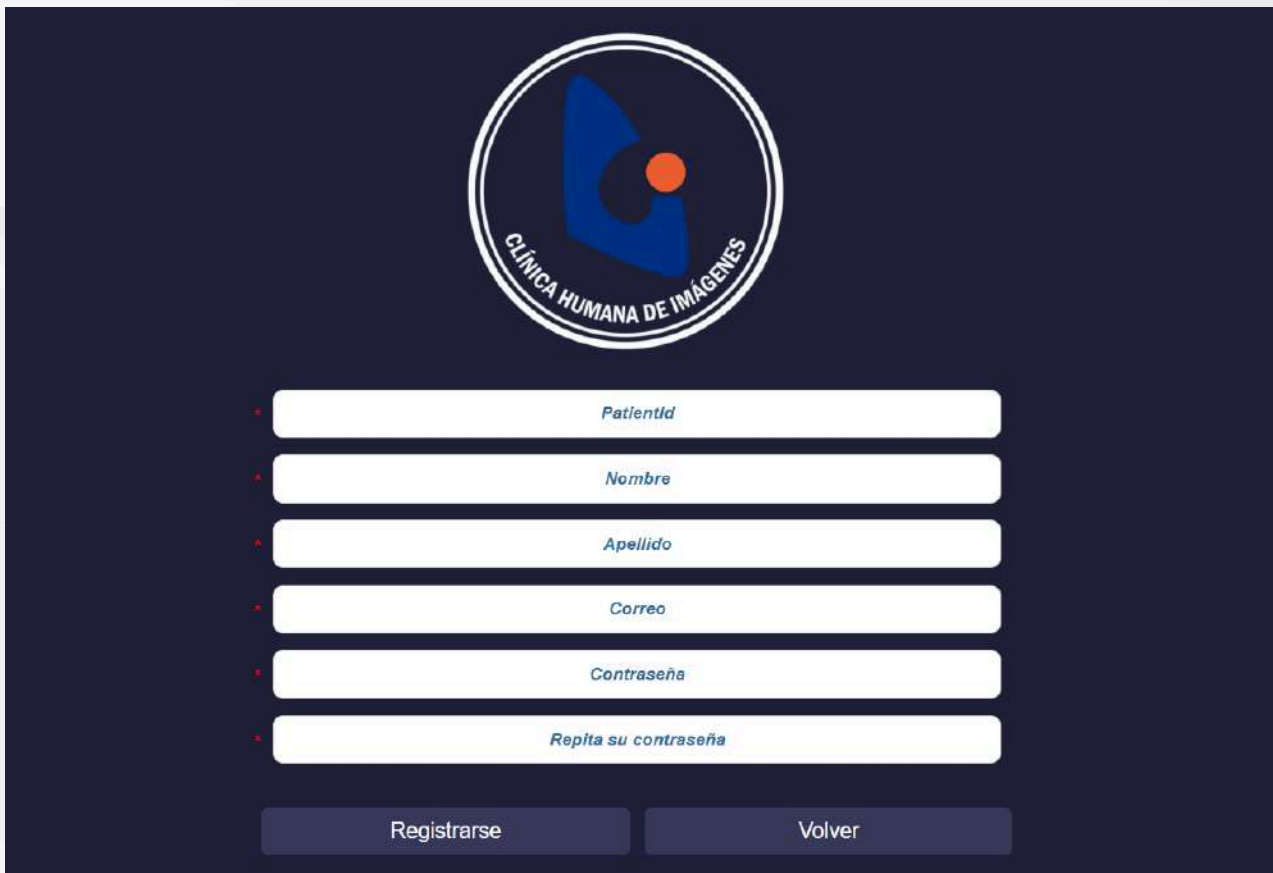

The screenshot shows a registration form for the 'CLÍNICA HUMANA DE IMÁGENES' patient portal. At the top center is the clinic's logo, a circular emblem with a blue and orange design and the text 'CLÍNICA HUMANA DE IMÁGENES'. Below the logo are seven white input fields, each with a red asterisk on the left and a label in the center: 'PatientId', 'Nombre', 'Apellido', 'Correo', 'Contraseña', and 'Repita su contraseña'. At the bottom of the form are two dark blue buttons: 'Registrarse' on the left and 'Volver' on the right.

INGRESO AL PORTAL

Si ya realizaste el registro puedes ingresar utilizando tu **correo electrónico** y **contraseña**

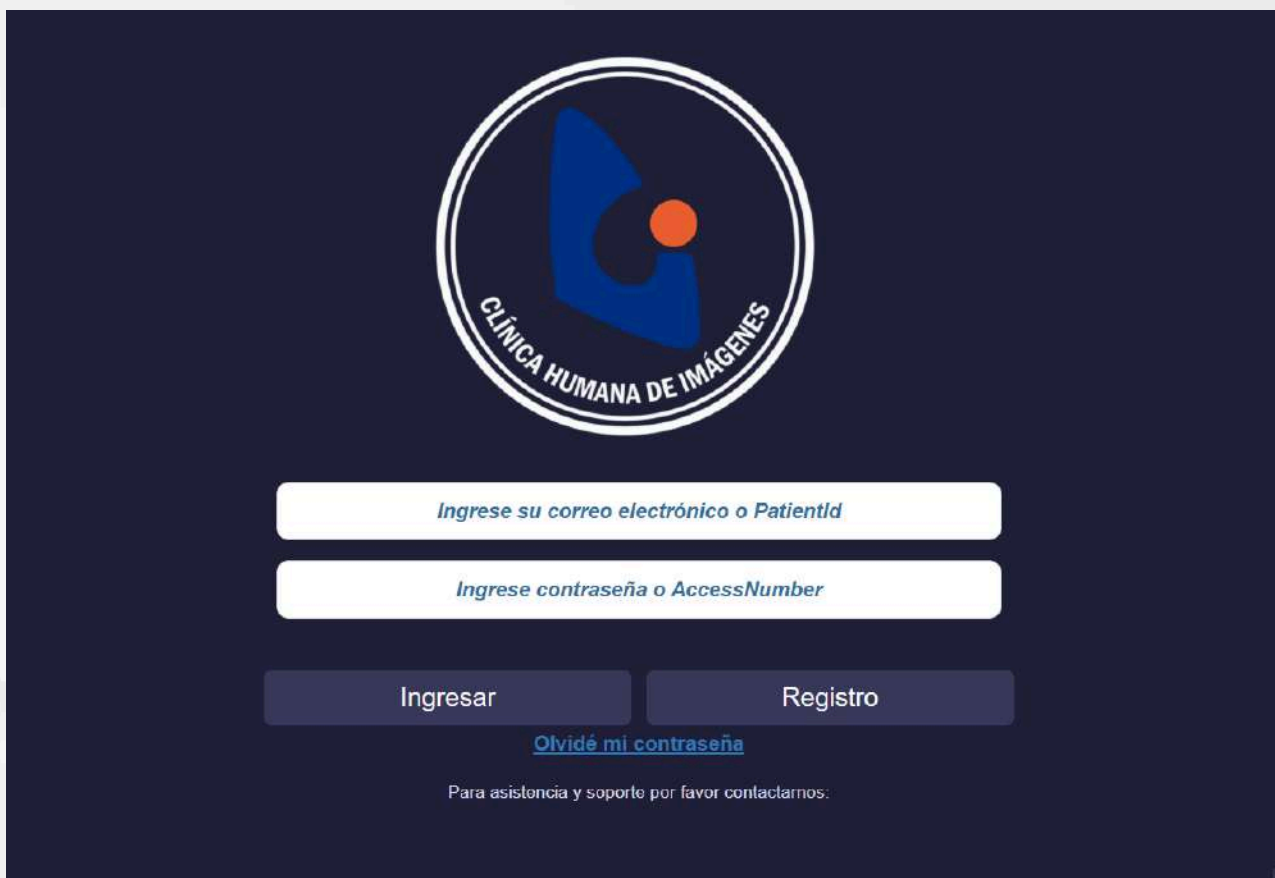

The screenshot shows a dark blue login interface. At the top center is the circular logo of CLINICA HUMANA DE IMAGENES. Below the logo are two white input fields: the first contains the text 'Ingrese su correo electrónico o PatientId' and the second contains 'Ingrese contraseña o AccessNumber'. Underneath these fields are two dark blue buttons labeled 'Ingresar' and 'Registro'. A blue link 'Olvidé mi contraseña' is positioned below the 'Ingresar' button. At the bottom of the interface, there is a small white text line: 'Para asistencia y soporte por favor contactarnos.'

*Si no estás registrado puedes visualizar tu estudio ingresando con el número de **DNI** (PatientId) y el código **AccessNumber** que te brindaron en recepción.*

EN NUESTRO PORTAL VAS A PODER

- Ver el estado de tus estudios
- Ver las imágenes de todos tus estudios
- Ver el informe médico de todos tus estudios
- Compartir los resultados con tu médico

Home Importar estudios Ayuda Salir

Sus estudios realizados

Buscar

Tipo de Estudio	Descripción	Institución	Fecha del Estudio	Acciones
RADIOGRAFÍA DIGITAL	340213*RX-DE-CODO.-ANTEBRAZO.-MUÑECA.-MANO.-DEDO-S.-RODILLA.-PIE	Clinica Humana de Imagenes	03/07/2023	Solicitar
RESONANCIA MAGNÉTICA	RMN RODILLA IZQ	CLINICA HUMANA II	05/03/2025	En línea
RESONANCIA MAGNÉTICA	RMN RODILLA IZQ	CLINICA HUMANA II	18/12/2024	En línea
RESONANCIA MAGNÉTICA	RMN RODILLA IZQ	CLINICA HUMANA II	11/09/2024	Solicitar
ULTRASONIDO	ECO ABDOMEN	Clinica Humana de Imagenes	17/05/2024	Solicitar

Visualizando 1 / 5 de 5 registros encontrados

Anterior 1 Siguiente

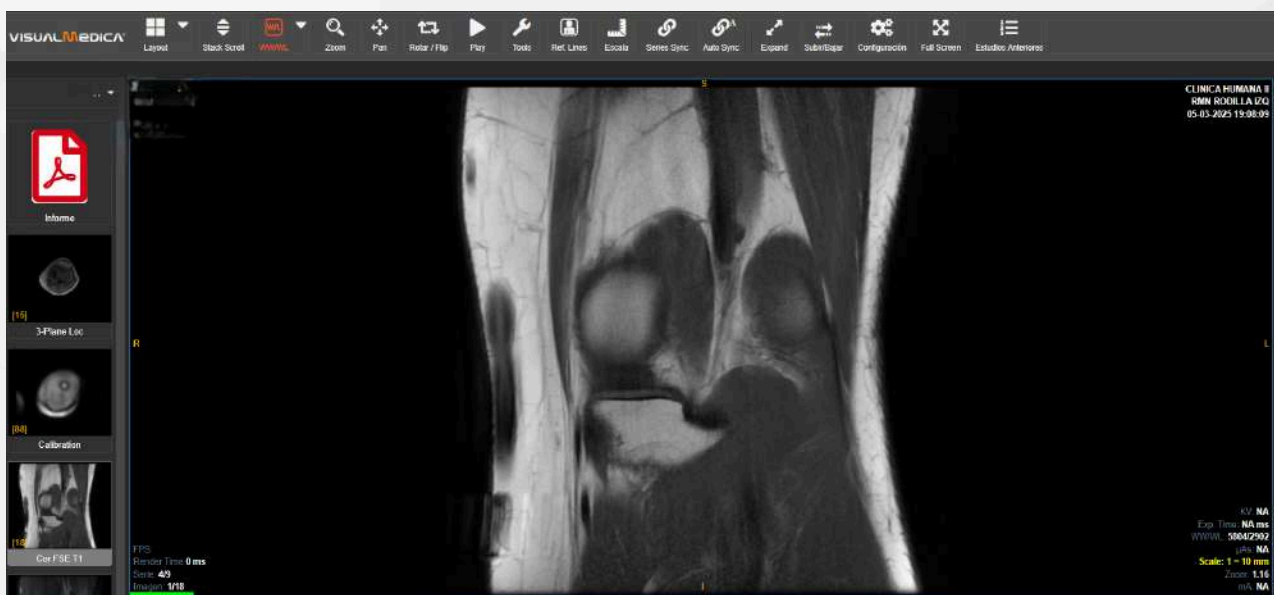

*¡Listo! Ya podés comenzar a usar el portal de pacientes.
Conectate con tu salud, desde donde estés*